

販売管理システム

取引上手くん9^{ナイン}

取引上手くん9 ミニ版

見積

売上

請求

回収

売掛

見積書・納品書・請求書・領収証・売掛金管理表・売掛元帳・売掛金内訳書・一般取引資料せん etc...

取引上手くん9 ライト版

見積

売上

請求

回収

売掛

仕入

支払

買掛

仕入伝票・仕入先元帳・買掛金管理表・買掛元帳・買掛金内訳書・担当者別売上表 etc...

取引上手くん9 フルセット版

見積

受注

売上

請求

回収

売掛

仕入

発注

支払

買掛

在庫

発注書・在庫一覧表・商品元帳・在庫棚卸表・商品対比表 etc...

- ◎インターネットを介してのライセンス認証とバージョンアップ(インターネット環境が必要です)
 - ◎納品書・請求書等はもちろん、取引先毎・商品毎等の管理・分析帳表も充実
 - ◎各マスタ・データを CSV 形式で取り込み／書き出し
 - ◎Atlas 財務 db・経理上手くん α Pro II で取り込み可能な仕訳ファイルを作成
 - ◎ネットワーク接続による複数台同時使用(ライト・フルセット版)
 - ◎用途に合わせた、オリジナル帳表・新機能の追加(フルセット版)
 - ◎適格請求書等保存方式(インボイス制度)に対応
 - ◎ヤマト運輸／佐川急便／福山通運の送り状(出荷ラベル)クラウド用 CSV ファイルの作成(※)
 - ◎発注手配処理(受注伝票から発注伝票の自動作成)(※)
- (※)印は、オプション機能となります。

得意先登録

得意先(請求先)の住所や回収サイト、消費税の計算方法を登録します。
テキストデータ(csv形式)を用いた一括登録も可能です。

0001 アイシーエス商事株式会社 - 得意先登録 / 取引上手くん9

得意先: 001701 新宿商事株式会社

基本情報 | 請求情報 | 回収情報 | 管理情報 | 見積書宛先 | 納品書宛先 | 領収証宛先 | 請求書宛先 | 特記事項

短縮名: 新宿商事
敬称: 御中
フリガナ: シンギョウ
郵便番号: 160-0023
住所1: 東京都新宿区西新宿7丁目1-X
住所2: 新宿ビル
電話番号: 03-XXXX-1231
FAX番号: 03-XXXX-XXXX
ホームアドレス
Eメールアドレス

得意先側担当者: 氏名: 敬称: 様 ※担当者は得意先名の下段に出力されます。
携帯番号

宛先
同じ得意先でも、納品書/請求書で送付先を分けることができます。

請求書宛先の使用: する | 請求書宛先の初期化(C)

名称上段: 早稲田SE株式会社
名称下段
敬称: 御中
フリガナ: ワセ SE
郵便番号: 189-0075
住所1: 東京都新宿区高田馬場XXX-XXX
住所2: Oビル2F
電話番号
FAX番号

確認(O)

請求情報

得意先(請求先)の締日や、消費税の計算に関する設定等を登録。

得意先: 001701 新宿商事株式会社

基本情報 | 請求情報 | 回収情報 | 管理情報 | 見積書宛先 | 納品書宛先 | 領収証宛先 | 請求書宛先 | 特記事項

取引の種類: 月次
請求締切日: 月末 (0:月末)
得意先の種類: 一般
売上単価の種類: 売上単価1
売上単価の掛率: 1.00
数量別単価: しない
数量・単価の紐数処理: 切り捨て
与信限度額: 15,000,000
消費税の計算方法: 伝票一枚毎
消費税の繰越: 税込
消費税の繰越処理: 切り捨て
消費税の課税区分: 課税
請求書区分: 請求書
納品書請求区分: しない
請求書発出名: 0001 アイシーエス商事株式会社
請求明細書の出力: する
合計請求書の出力: しない
取引締切日の出力: する

管理情報

自社側の担当者や分類等、補助的な内容を登録。

得意先: 001701 新宿商事株式会社

基本情報 | 請求情報 | 回収情報 | 管理情報 | 見積書宛先 | 納品書宛先 | 領収証宛先 | 請求書宛先 | 特記事項

自社側担当者: 0001 北見 次郎
主納先: 000001 早稲田支店
納入先取極出力: 納入先
得意先分類1: 00000002 首都圏
得意先分類2
得意先分類3
得意先分類4
得意先分類5
得意先分類6
得意先分類7
得意先分類8
得意先分類9
得意先分類10
得意先分類11
得意先分類12
得意先分類13
得意先分類14
得意先分類15
得意先分類16
得意先分類17
得意先分類18
得意先分類19
得意先分類20
得意先分類21
得意先分類22
得意先分類23
得意先分類24
得意先分類25
得意先分類26
得意先分類27
得意先分類28
得意先分類29
得意先分類30
得意先分類31
得意先分類32
得意先分類33
得意先分類34
得意先分類35
得意先分類36
得意先分類37
得意先分類38
得意先分類39
得意先分類40
得意先分類41
得意先分類42
得意先分類43
得意先分類44
得意先分類45
得意先分類46
得意先分類47
得意先分類48
得意先分類49
得意先分類50
得意先分類51
得意先分類52
得意先分類53
得意先分類54
得意先分類55
得意先分類56
得意先分類57
得意先分類58
得意先分類59
得意先分類60
得意先分類61
得意先分類62
得意先分類63
得意先分類64
得意先分類65
得意先分類66
得意先分類67
得意先分類68
得意先分類69
得意先分類70
得意先分類71
得意先分類72
得意先分類73
得意先分類74
得意先分類75
得意先分類76
得意先分類77
得意先分類78
得意先分類79
得意先分類80
得意先分類81
得意先分類82
得意先分類83
得意先分類84
得意先分類85
得意先分類86
得意先分類87
得意先分類88
得意先分類89
得意先分類90
得意先分類91
得意先分類92
得意先分類93
得意先分類94
得意先分類95
得意先分類96
得意先分類97
得意先分類98
得意先分類99
得意先分類100

商品登録

商品の型番、単位、単価等を登録します。
テキストデータ(csv形式)を用いた一括登録も可能です。

0001 アイシーエス商事株式会社 - 商品登録 / 取引上手くん9

商品コード: 010-001 USBメモリー-3.0 USM-T 8GB

基本情報 | 単価情報 | 管理情報

フリガナ: USBメモリー-USM-T8
型番: USM-T8 ABCDE12345
カラー: シルバー
サイズ: 63*21*10mm
入数: 0
数量単位: 個
個数単位
メモ: 2023年新製品

単価情報

5種類の売上単価に加え、数量別(ロット)単価も登録できます。

商品: 010-001 USBメモリー-3.0 USM-T 8GB

基本情報 | 単価情報 | 管理情報

売上単価	単価	数量別単価	売上単価
売上単価1	1,472	以上	
売上単価2	1,350	未満	99
売上単価3	1,320		999
売上単価4	1,298		999,999
売上単価5	1,276		999,999,999
仕入単価	980		0
上代価格	2,080		0

管理情報

在庫管理の有無、消費税の設定(軽減税率や非課税等)、分類、適正在庫等を登録。

商品コード: 010-001 USBメモリー-3.0 USM-T 8GB

基本情報 | 単価情報 | 管理情報

商品分類1: 00000001 USBメモリ
商品分類2: 00000001 PC関係
主仕入先: 000001 日本事務用品株式会社
消費税の課税区分: 課税
消費税の繰越: 取引先の設定
雑区分: ※ 伝票入力時の都度商品名を入力する。
原価項目: ※ この項目を使用する場合は必ずマニュアルを参照してください。
売上科目: 0515 売上高5
仕入科目: 0554 仕入高5
在庫管理: する
在庫評価方法: 最終仕入原価法
適正在庫数量: 250.0

課税
軽減
非課税
免税
不課税

セット商品登録

複数の商品を組み合わせでセット販売する場合に登録します。

セット商品コード: 10001
セット商品名: USBメモリーセット
フリガナ: USBメモリーセット
メモ

No.	商品コード	品名/摘要	数量	単位	売上単価	金額	行摘要
1	9999999	《USBメモリーセット》					
2	010-001	USBメモリー-3.0 USM-T 8GB	100	個	1,472	147,200	
3	010-002	USBメモリー-3.0 USM-T 16GB	100	個	2,777	277,700	
4	010-003	USBメモリー-3.0 USM-T 32GB	100	個	4,215	421,500	
5	010-004	USBメモリー-3.0 USM-T 64GB	100	個	6,513	651,300	

得意先別商品単価登録

得意先ごとに異なる商品単価を登録。

得意先コード: 001201 新潟販売株式会社
商品コード: 012-001 CD-R 700MB 100枚入 (新潟販売様専用)
売上単価: 1,860.0
売上単価の掛率: 1.00
原単価: 1,210.0

確認(O)

商品コード	商品名	売上単価	売上単価の掛率	原単価
012-001	CD-R 700MB 100枚入 (新潟販売様専用)	1,860.0	1.00	1,210.0
022-001	ポータブル型HDD HD-PCF 1TB	8,310.0	0.00	6,230.0
022-002	ポータブル型HDD HD-PCF 2TB	11,880.0	0.00	8,216.0
023-001	NAS型HDD LS2100D 1TB	12,800.0	0.00	8,988.0

見積業務

見積伝票入力

No.	商品コード	品名/摘要	数量	単位	金額	税率	転嫁	原単価	行摘要
1	9999999	《USBメモリー》							
2	010-001	USBメモリー-3.0 USM-T 8GB	15.0	個	22,080	10%	税抜	980.0	
3	010-002	USBメモリー-3.0 USM-T 16GB	2,777.0	個	41,655	10%	税抜	1,230.0	
4	010-003	USBメモリー-3.0 USM-T 32GB	10.0	個	42,150	10%	税抜	2,816.0	
5	010-004	USBメモリー-3.0 USM-T 64GB	6,513.0	個	85,130	10%	税抜	4,825.0	※在庫僅か
6	8668666	《CD-R》							

見積書

データ入力の都度、見積書を1枚ずつ印刷することも可能です。

060-0003 札幌市中央区北三条西×××
株式会社 札幌商会
第一営業部 御中

御見積書 No.00000001
見積日付: 令和5年10月1日

アイシーエス商事株式会社
540-0032 大阪府大阪市中央区天満橋船町1番××
Oビル5F
TEL 06-6945-0000 FAX 06-6942-0000

合計金額 ¥940,786-

転記(T)

転記ボタンを押すだけで、見積書の内容を、売上伝票および受注伝票へ転記できます。

見積書

転記

納品書

受注伝票

受注業務 (フルセット版のみ)

受注伝票入力

No.	商品コード	品名/摘要	数量	単位	金額	税率	転嫁	原単価	行摘要
1	9999999	《USBメモリー》							
2	010-001	USBメモリー-3.0 USM-T 8GB	15.0	個	22,080	10%	税抜	980.0	
3	010-002	USBメモリー-3.0 USM-T 16GB	2,777.0	個	41,655	10%	税抜	1,230.0	
4	010-003	USBメモリー-3.0 USM-T 32GB	10.0	個	42,150	10%	税抜	2,816.0	
5	010-004	USBメモリー-3.0 USM-T 64GB	6,513.0	個	85,130	10%	税抜	4,825.0	※在庫僅か
6	9999999								
7	9999999	《CD-R》							

売上伝票入力

受注日	納期	受注番号	商品	受注残数	単価	金額
R05/10/05		00000001	010-001			
R05/10/31		2	USBメモリー-3.0 USM-T 8GB	15.0	1,472.0	22,080
R05/10/31		00000001	010-002	15.0	2,777.0	41,655
R05/10/31		3	USBメモリー-3.0 USM-T 16GB	15.0	4,215.0	41,655
R05/10/05		00000001	010-003	10.0	4,215.0	42,150
R05/10/31		4	USBメモリー-3.0 USM-T 32GB	10.0		

受注伝票を入力しておくで、売上伝票入力時に、未出荷の商品一覧から選択してスムーズに出荷処理ができます。数量を指定しての分納処理も可能です。

受注残高一覧表

受注残数や納期等を一覧で確認できます。

受注残高一覧表

1/1頁

集計期間: 最初 ~ 最後 / 得意先コード順	得意先	商品	日付	受注数量	納期	単価	金額
001001	札幌商会	010-002	R05/10/05	15	R05/10/31	2,777	41,655
		010-003	R05/10/05	2	R05/10/31	4,215	8,430
		010-004	R05/10/05	10	R05/10/31	42,150	421,500
		010-001	R05/10/05	6,513	R05/10/31	85,130	553,899
		010-001	R05/10/05	1,000	R05/10/20	1,680	16,800
		010-001	R05/10/05	1,000	R05/10/31	1,050	10,500
		014-001	R05/10/05	1,230	R05/10/31	100	123,000
		015-001	R05/10/05	50	R05/10/31	845	42,250
		016-001	R05/10/05	15	R05/10/31	50	750
		017-001	R05/10/05	5	R05/10/31	12,660	63,300
		021-001	R05/10/05	5	R05/10/31	16,555	82,775
		【小計】		450			323,190
		001201	R05/12/20	10	R05/12/20	16,800	168,000
		013-001	R05/10/08	10	R05/12/20	1,050	10,500
		014-001	R05/10/08	10	R05/12/20	1,230	12,300
		015-001	R05/10/08	20	R05/12/20	39,450	394,500
		【小計】		3			30
		【合計】		15			434

売上業務

売上伝票入力

簡単に入力作業が行えるように、フリガナ検索で登録済のマスターを検索・絞込みができます。伝票入力時にマスターをその都度登録したり、1件入力する度に納品書を発行する機能もございます。【原価】・【粗利益】・【粗利率】の表示、付箋機能、単価履歴表示、帳端機能、伝票複写機能など、入力作業を支援する機能も充実しております。

帳端

売掛金管理表・商品在庫の数量・金額は当月内で計算し、客先への請求を翌月にしたい場合に用いる機能です。

付箋

伝票内容に関して注意や確認がある場合、メモを入力し付箋を添付できます。付箋の種類は色で区別できます。

得意先検索

カナ・電話番号から得意先を検索

商品検索

かから商品を検索

単価検索

過去の販売履歴から売上単価を検索

現在在庫数

適正在庫を下回った場合は、入力時に警告を表示します(フルセット版で、倉庫管理しない場合のみ)

消費税

税率は、伝票日付や得意先/商品の設定に応じて自動設定されますが、明細毎に、軽減税率や非課税等に変更することも可能です。

売上・請求業務

納品書

A4 縦 1~3 段(白紙へ印刷) / ICS サプライ専用用紙 / 郵便払込取扱専用用紙

カスタム納品書(フルセット版のみ)

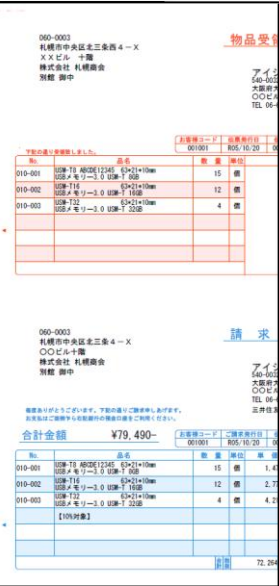
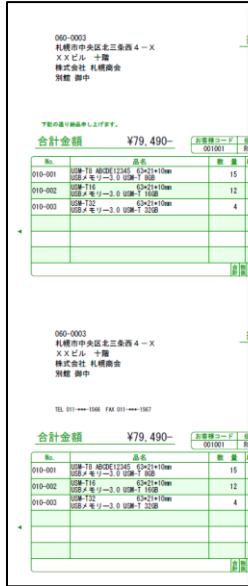

取引先指定の納品書等、お客様独自の用紙に納品書の内容を印刷することができます。(ドットインパクトプリンター使用)

金額・品名・得意先名等の印字位置や、1 頁当たりの行数等は、あらかじめ設定することができます。

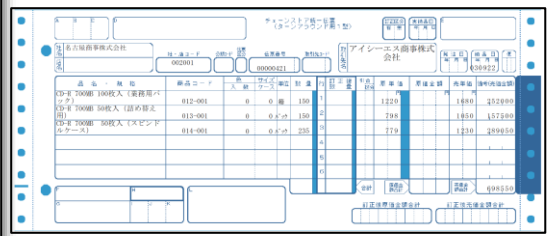

請求書

A4 縦 / A4 縦明細 2 段 / A4 横 / 元帳形式(以上が白紙へ印刷) / ICS サプライ専用用紙

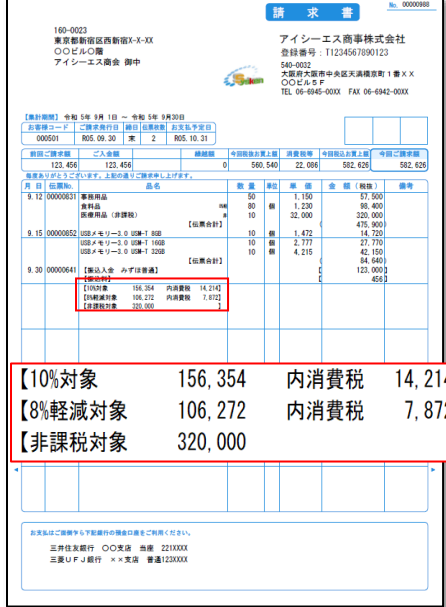

様々なタイプの請求書	
請求書	納品書のデータを集計し、得意先の締日に月 1 回の請求書を発行します。
請求書(見積書業務)	見積書 1 枚単位の請求書を発行します。
請求書(納品書業務)	納品書 1 枚単位の請求書を発行します。
合計請求書	明細部分を印字せず、得意先や合計額のみを印字した請求書です。A4 用紙に 3 枚分、または A5 用紙に 1 枚分印刷できます。
納入先別請求書	納入先(同一得意先の支店)毎に集計した請求書です。

【10%対象】	156,354	内消費税	14,214
【8%軽減対象】	106,272	内消費税	7,872
【非課税対象】	320,000		

- ・全帳表、pdf 出力が可能(要 pdf ドライバ)
- ・2 段、3 段形式のものは、切り取り線付きの白紙用紙への印刷を想定しております。
- ・ロゴマーク・印鑑イメージ等の追加、社名・住所等のフォント・色・位置変更、独自の固定文言の追加等の機能も搭載しております。
- ・請求書は、「適格請求書等保存形式(インボイス)」対応しております。

定期売上業務 (ライト版・フルセット版のみ)

「月 1 回」「週 1 回」のように、定期的に同一の売上を行う得意先がある場合は、契約期間・作成間隔・伝票の内容等を最初に登録しておけば、次回からは伝票入力の手間をかけることなく、売上傳票を自動的に一括作成できます。



自契約日	R03/10/25	契約区分	<input checked="" type="radio"/> 月契約	1	ヶ月毎	作成日	25
至契約日	R04/09/25		<input type="radio"/> 週契約	1	週間毎	作成曜日	月曜日

この例では、2021/10/25~2022/9/25 まで、毎月 25 日に売上傳票を自動作成します。

次回作成日	R03/11/25
最終作成日	R03/10/25

これまでの売上傳票作成回数や、前回・次回の売上日を、画面上で確認できます。

回収(入金)業務

入金は、1件ずつ入力する「入金伝票入力」と、得意先の回収サイトに基于一括処理する「入金決済処理」のいずれかで行います。

入金伝票入力

入金決済処理

入金予定表

得意先コード	得意先	請求日	回収日	回収区分	回収額
009999	一見用	R04/09/30	R04/09/30	その他入金	9,310
000501	アイシーエス商会	R04/09/30	R04/10/31	振込入金 みずほ普通	582,626
001001	株式会社 札幌商会			振込入金 みずほ普通	3,238,114
001201	新潟販売株式会社			振込入金 みずほ普通	198,192
001401	株式会社 水戸商店			振込入金 みずほ普通	510,032
001501	さいたま通販株式会社			振込入金 みずほ普通	100,254
001601	千葉商事株式会社			手形入金	1,663,200
001701	新潟商事株式会社			振込入金 みずほ普通	1,012,440
001801	株式会社 横浜商会			振込入金 みずほ普通	918,929
001901	静岡産業株式会社			振込入金 みずほ普通	1,482,723
002001	名古屋商事株式会社			振込入金 みずほ普通	1,679,854
002201	京都物産株式会社			現金入金	192,984
002301	株式会社 神戸商会			現金入金	514,940
002401	広島通販株式会社			現金入金	2,213,640
002501	大阪商事株式会社			現金入金	764,252
	【小計】	15件			15,885,876
001201	新潟販売株式会社	R04/09/30	R04/11/30	小切手入金	124,129
001301	株式会社 高崎商会	R04/09/30	R04/12/30	振込入金 みずほ普通	508,926
	【小計】	1件			508,926
	【合計】	18件			16,526,241

入金明細表

得意先コード	得意先	請求日	回収日	回収区分	回収額
000501	アイシーエス商会	R04/09/30	R04/10/31	振込入金 みずほ普通	582,626
001001	株式会社 札幌商会	R04/09/30	R04/10/31	振込入金 みずほ普通	3,238,114
001201	新潟販売株式会社	R04/08/31	R04/10/31	小切手入金	143,517
001201	新潟販売株式会社	R04/09/30	R04/10/31	振込入金 みずほ普通	186,192
001301	株式会社 高崎商会	R04/07/31	R04/10/31	振込入金 みずほ普通	111,038
001401	株式会社 水戸商店	R04/09/30	R04/10/31	振込入金 みずほ普通	510,032
001501	さいたま通販株式会社	R04/09/30	R04/10/31	振込入金 みずほ普通	100,254
001601	千葉商事株式会社	R04/09/30	R04/10/31	手形入金	1,663,200
001701	新潟商事株式会社	R04/09/30	R04/10/31	振込入金 みずほ普通	1,012,440
001801	株式会社 横浜商会	R04/09/30	R04/10/31	振込入金 みずほ普通	918,929
001901	静岡産業株式会社	R04/09/30	R04/10/31	振込入金 みずほ普通	1,482,723
002001	名古屋商事株式会社	R04/09/30	R04/10/31	振込入金 みずほ普通	1,679,854

領収証

売掛管理業務

売掛金管理表

得意先毎の売上・回収・売掛残高の月額と期間累計額等を一覧で出力。

得意先コード	得意先	前月売上残高	当月売上	当月回収	当月売掛残高	前月回収残高	前月売上残高	前月回収残高
000501	アイシーエス商会	2,524,356	2,543,740	2,524,356	0	0	0	0
001001	株式会社 札幌商会	3,238,114	3,238,114	3,238,114	0	0	0	0
001201	新潟販売株式会社	198,192	198,192	198,192	0	0	0	0
001401	株式会社 水戸商店	510,032	510,032	510,032	0	0	0	0
001501	さいたま通販株式会社	100,254	100,254	100,254	0	0	0	0
001601	千葉商事株式会社	1,663,200	1,663,200	1,663,200	0	0	0	0
001701	新潟商事株式会社	1,012,440	1,012,440	1,012,440	0	0	0	0
001801	株式会社 横浜商会	918,929	918,929	918,929	0	0	0	0
001901	静岡産業株式会社	1,482,723	1,482,723	1,482,723	0	0	0	0
002001	名古屋商事株式会社	1,679,854	1,679,854	1,679,854	0	0	0	0

売掛元帳

得意先毎に、期間内に発生した取引明細と残高を元帳形式で出力。

期日	No.	品名	数量	単価	税抜売上高	入金額	差引残高
9/12	00000831	【前月締結】					345,934
		香辛料品	50	1,150	57,500		
		食品品	80	1,230	98,400		
		医療用品 (消費税)	10	32,000	320,000		
		【伝票消費科】			13,620		821,834
9/15	00000852	USBメモリ-3.0 USM-T 6GB	10	1,420	14,200		
		USBメモリ-3.0 USM-T 16GB	10	2,770	27,700		
		USBメモリ-3.0 USM-T 32GB	10	4,215	42,150		
		【伝票消費科】			8,464		906,474
9/30	00000641	【振込入金 みずほ普通】				123,000	
		【振込料】				456	783,018
		【外消費税】			22,086		
		【翌月締結】			582,626		805,104
		【10月対象】			156,354	内消費税 14,214	
		【10月減対表】			196,272	内消費税 7,872	
		【振込消費科】			320,000		

本ページで紹介した機能・帳表は、「支払業務」「買掛管理業務」においても同様の機能を搭載しております。(ライト版・フルセット版)

発注業務 (フルセット版のみ)

発注伝票入力

00001 アイシーエス商事株式会社 - 発注伝票入力 / 取引上(半)A9

ファイル(F) ツール(T) ヘルプ(H)

先頭のデータ(A) 直前のデータ(B) 直後のデータ(N) 最後のデータ(L) 新規追加(S) データの削除(D) 3 件

発注日 R04/10/02 発注番号 00000001 体験版

納期 R04/10/25

仕入先 000001 日本事務用品株式会社 現在買掛残高 7,500,543

得意先 000001 アイシーエス商会 消費税 伝票明細毎 切り捨て

納入先 000001 大阪支部

担当者 0001 北見 次郎 発注データ分類1 00000001 第一購買部

倉庫 000001 東京倉庫 発注データ分類2 00000001 発注頻度 高

伝票明細

No.	商品コード	品名 / 摘要	数量	単位	金額	税率	税額	行摘要
1	010-001	USBメモリ-3.0 USM-T 8GB USM-T8 AB30E12345	500.0	個	490,000	10%	49,000	
2	010-002	USBメモリ-3.0 USM-T 16GB USM-T16	1,230.0	個	615,000	10%	61,500	
3	010-003	USBメモリ-3.0 USM-T 32GB USM-T32	500.0	個	1,408,000	10%	140,800	
4	010-004	USBメモリ-3.0 USM-T 64GB USM-T64	4,825.0	個	2,412,500	10%	241,250	
5	100-001	CD収納用ブラケース(1枚収納型)240枚入り	250.0	箱	1,503,750	10%	150,375	
6	100-002	CD収納用ブラケース(2枚収納型)10枚入り	2,000.0	パック	376,000	10%	37,600	

確認(O) 見込現在数 現在庫数 明細合計 税抜合計 消費税 税込合計
6,805,250 6,805,250 680,525 7,485,775

発注書

540-0032 大阪府中央区天満橋駅前***
〇〇ビル5階
日本事務用品株式会社
船場 太郎 様

アイシーエス商事株式会社
540-0032
大阪府大阪市中央区天満橋駅前1番XX
〇〇ビル5F
TEL 06-6945-000X FAX 06-6942-000X

合計金額 ￥7,485,775-

No.	品名	数量	単位	単価	金額(税抜)	備考
010-001	USBメモリ-3.0 USM-T 8GB	500	個	980	490,000	
010-002	USBメモリ-3.0 USM-T 16GB	1,230	個	1,230	615,000	
010-003	USBメモリ-3.0 USM-T 32GB	500	個	2,816	1,408,000	
010-004	USBメモリ-3.0 USM-T 64GB	500	個	4,825	2,412,500	
100-001	CD収納用ブラケース(1枚収納型)240枚入り	250	箱	6,015	1,503,750	
100-002	CD収納用ブラケース(2枚収納型)10枚入り	2,000	パック	188	376,000	
合計				6,805,250	680,525	7,485,775

発注書(控)

540-0032 大阪府中央区天満橋駅前***
アイシーエス商事株式会社
540-0032
大阪府大阪市中央区天満橋駅前1番XX
〇〇ビル5F
TEL 06-6945-000X FAX 06-6942-000X

日本事務用品株式会社
船場 太郎 様

伝票明細

No.	品名	数量	単位	単価	金額(税抜)	備考
010-001	USBメモリ-3.0 USM-T 8GB	500	個	980	490,000	
010-002	USBメモリ-3.0 USM-T 16GB	1,230	個	1,230	615,000	
010-003	USBメモリ-3.0 USM-T 32GB	500	個	2,816	1,408,000	
010-004	USBメモリ-3.0 USM-T 64GB	500	個	4,825	2,412,500	
100-001	CD収納用ブラケース(1枚収納型)240枚入り	250	箱	6,015	1,503,750	
100-002	CD収納用ブラケース(2枚収納型)10枚入り	2,000	パック	188	376,000	
合計				6,805,250	680,525	7,485,775

発注残高一覧表

発注残数や納期等を一覧で確認できます。

発注残高一覧表

1 / 1 頁

発注日	発注番号	商品	数量	単位	金額	税率	税額	行摘要
000001	010-001	USBメモリ-3.0 USM-T 8GB	500	個	490,000	10%	49,000	
000001	010-002	USBメモリ-3.0 USM-T 16GB	1,230	個	615,000	10%	61,500	
000001	010-003	USBメモリ-3.0 USM-T 32GB	500	個	1,408,000	10%	140,800	
000001	010-004	USBメモリ-3.0 USM-T 64GB	4,825	個	2,412,500	10%	241,250	
000001	100-001	CD収納用ブラケース(1枚収納型)240枚入り	250	箱	1,503,750	10%	150,375	
000001	100-002	CD収納用ブラケース(2枚収納型)10枚入り	2,000	パック	376,000	10%	37,600	
000002	010-001	USBメモリ-3.0 USM-T 8GB	500	個	490,000	10%	49,000	
000002	010-002	USBメモリ-3.0 USM-T 16GB	1,230	個	615,000	10%	61,500	
000002	010-003	USBメモリ-3.0 USM-T 32GB	500	個	1,408,000	10%	140,800	
000002	010-004	USBメモリ-3.0 USM-T 64GB	4,825	個	2,412,500	10%	241,250	
000002	100-001	CD収納用ブラケース(1枚収納型)240枚入り	250	箱	1,503,750	10%	150,375	
000002	100-002	CD収納用ブラケース(2枚収納型)10枚入り	2,000	パック	376,000	10%	37,600	
000002	【小計】		8 件		14,447,500		1,444,750	
000002	011-001	USBメモリ-3.0 RUF3-HSL 4G	2,800	個	2,800,000	10%	280,000	
000002	011-002	USBメモリ-3.0 RUF3-HSL 8G	5,800	個	2,900,000	10%	290,000	
000002	011-003	USBメモリ-3.0 RUF3-HSL 16G	9,000	個	4,500,000	10%	450,000	
000002	011-004	USBメモリ-3.0 RUF3-HSL 32G	12,000	個	6,000,000	10%	600,000	
000002	【小計】		4 件		14,800,000		1,480,000	
000002	【合計】		12 件		29,247,500		2,924,750	

仕入業務 (ライト版・フルセット版のみ)

仕入伝票入力

00001 アイシーエス商事株式会社 - 仕入伝票入力 / 取引上(半)A9

ファイル(F) ツール(T) ヘルプ(H)

先頭のデータ(A) 直前のデータ(B) 直後のデータ(N) 最後のデータ(L) 新規追加(S) データの削除(D) 195 件

伝票区分 掛入金 仕入返品 仕入引当 現金仕入 支払

伝票日付 R04/10/01 伝票番号 自動付番

仕入先 000001 日本事務用品株式会社 現在買掛残高 7,500,543

得意先 000001 アイシーエス商会 消費税 伝票明細毎 切り捨て

納入先 000001 大阪支部

担当者 000001 北見 次郎 部門(仕入)

倉庫 000001 東京倉庫 部署(仕入)

伝票明細

No.	商品コード	品名 / 摘要	数量	単位	金額	税率	税額	行摘要
1	010-001	USBメモリ-3.0 USM-T 8GB	500.0	個	490,000	10%	49,000	
2	010-002	USBメモリ-3.0 USM-T 16GB	1,230.0	個	615,000	10%	61,500	
3	010-003	USBメモリ-3.0 USM-T 32GB	500.0	個	1,408,000	10%	140,800	

確認(O) 現在買掛 明細合計 税抜合計 消費税 税込合計
7,500,543 7,500,543 750,543 8,251,086

入荷候補

入荷候補選択(フルセット版)

発注書伝票を入力しておくと、仕入伝票入力時に、未入荷の商品一覧から選択してスムーズに入荷処理ができます。数量を指定しての分割入荷処理も可能です。

発注日	発注番号	商品	発注残数	単価	金額
04/10/02	00000001	010-001	500.0		
04/10/25	1	USBメモリ-3.0 USM-T 8GB	200.0	980.0	490,000
04/10/25	2	USBメモリ-3.0 USM-T 16GB	350.0	1,230.0	615,000
04/10/25	3	USBメモリ-3.0 USM-T 32GB	500.0	2,816.0	1,408,000

財務処理db、経理上手くんα Pro IIとの仕訳連動

取引上手くん9で入力した売上/仕入/入金/支払データを、財務処理dbや経理上手くんα Pro IIの仕訳に変換します。
 逆に、財務処理db・経理上手くんα Pro IIから入金・支払仕訳を取り込むこともできます(枝番使用の場合のみ)。
 ※仕入/買掛データの取扱はライト版・フルセット版のみ



※取引上手くん9から財務処理db・経理上手くんα Pro IIへの仕訳転送を行うためには、財務・経理ソフト側で、「**表形式仕訳取込**」業務が必要となります。
 (取引上手くん9側で中間ファイルを作成し、財務処理db・経理上手くんα Pro IIの「表形式仕訳取込」業務で、その中間ファイルを読み込む流れとなっています)
 ※「経理上手くんα」「経理上手くんα DX」は「表形式仕訳取込」に非対応のため、仕訳転送ができません。
 ※「経理上手くんα Pro II」は対応しています。

取引上手くん9の売上データ

財務db/経理上手くんα Pro IIの売掛発生仕訳

得意先	累計期間	前月売上高	外消費税等 当月売上高	商品・値引高	振込科 振込入金	相振額	振替額	その他入金 手形入金	回収率	当月売掛残高	年累計 当期末
アイシーエス商会	未	22,098	560,540	0	456	0	0	0	0	459,170	2
礼徳商会	未	2,524,356	2,943,740	0	2,524,356	0	0	0	100.0%	3,238,114	4.7
新海販売	未	320,514	282,110	0	215,275	0	0	115,683	103.2%	299,877	4
高崎商会	未	499,672	462,680	0	203,570	0	0	40.7%	805,028	1.7	
水戸商店	未	448,427	463,695	0	448,427	0	0	100.0%	510,032	2.6	
さいたま通販	未	100,254	91,140	0	100,254	0	0	100.0%	100,254	1	
千葉商事	未	1,586,112	1,512,000	0	0	0	0	1,586,112	100.0%	1,683,200	8.1
新宿商事	未	1,183,545	920,460	0	1,012,440	0	0	85.5%	1,183,545	2.2	
横浜商会	未	485,267	83,530	0	485,267	0	0	100.0%	918,929	3.0	
静岡産業	未	1,708,564	134,793	0	1,708,564	0	0	100.0%	1,482,723	3.0	
名古屋商事	未	1,189,850	75,063	0	1,189,850	0	0	100.0%	825,693	5.6	
京都物産	未	159,714	0	0	0	0	0	0	0	2.1	

得意先	仕訳日	仕訳科目	仕訳内容	借方	貸方	金額	税額	消費税込	摘要
新海販売	9月分	中部	新海販売	310,321	28,211	338,532	0	338,532	新海販売 9月分 中部
高崎商会	9月分	関東	高崎商会	508,926	46,266	555,192	0	555,192	高崎商会 9月分 関東
水戸商店	9月分	関東	水戸商店	510,032	46,366	556,398	0	556,398	水戸商店 9月分 関東
さいたま通販	9月分	中部	さいたま通販	100,254	8,114	108,368	0	108,368	さいたま通販 9月分 中部
千葉商事	9月分	中部	千葉商事	1,683,200	151,200	1,834,400	0	1,834,400	千葉商事 9月分 中部
新宿商事	9月分	中部	新宿商事	920,460	82,040	1,002,500	0	1,002,500	新宿商事 9月分 中部
横浜商会	9月分	中部	横浜商会	83,530	63,939	147,469	0	147,469	横浜商会 9月分 中部
静岡産業	9月分	中部	静岡産業	1,482,723	134,793	1,617,516	0	1,617,516	静岡産業 9月分 中部
名古屋商事	9月分	中部	名古屋商事	825,693	75,063	900,756	0	900,756	名古屋商事 9月分 中部
金沢商事	9月分	中部	金沢商事	1,679,854	152,714	1,832,568	0	1,832,568	金沢商事 9月分 中部
京都物産	9月分	関西	京都物産	192,984	17,544	210,528	0	210,528	京都物産 9月分 関西

売上/仕入仕訳の作成方法 4タイプ

得意先毎	得意先の1か月分の売上/仕入を合算して1つの売掛仕訳とします(上図の例)。
商品科目毎	あらかじめ商品毎に売上/仕入科目を設定しておき、その科目毎に仕訳を作成します。
伝票毎	納品書/仕入伝票1枚につき1つの仕訳を作成します。
合計仕訳	得意先に関係なく、1ヵ月間の売上/仕入の合計額の仕訳を作成します。

取引上手くん9の入金データ

財務db/経理上手くんα Pro IIの決済仕訳

仕訳日	得意先	金額	科目	仕訳内容
001001	千葉商事株式会社	1,683,200	現金入金	現金入金
004		1,586,112	R04/12/31 0165	手形入金

仕訳日	得意先	仕訳科目	仕訳内容	借方	貸方	金額	税額	消費税込	摘要
9月分	千葉商事	中部	千葉商事	1,683,200	151,200	1,834,400	0	1,834,400	千葉商事 9月分 中部
9月分	新宿商事	中部	新宿商事	920,460	82,040	1,002,500	0	1,002,500	新宿商事 9月分 中部
9月分	横浜商会	中部	横浜商会	83,530	63,939	147,469	0	147,469	横浜商会 9月分 中部
9月分	静岡産業	中部	静岡産業	1,482,723	134,793	1,617,516	0	1,617,516	静岡産業 9月分 中部
9月分	名古屋商事	中部	名古屋商事	825,693	75,063	900,756	0	900,756	名古屋商事 9月分 中部
9月分	金沢商事	中部	金沢商事	1,679,854	152,714	1,832,568	0	1,832,568	金沢商事 9月分 中部
9月分	京都物産	関西	京都物産	192,984	17,544	210,528	0	210,528	京都物産 9月分 関西

製品タイプ一覧

ミニ版

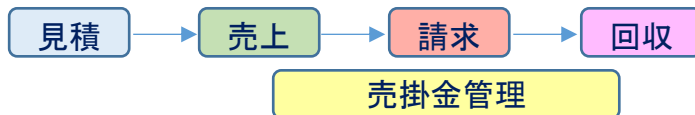

お手頃な価格で、見積書から請求書まで、販売管理の基本的な機能を搭載しております。

ライト版

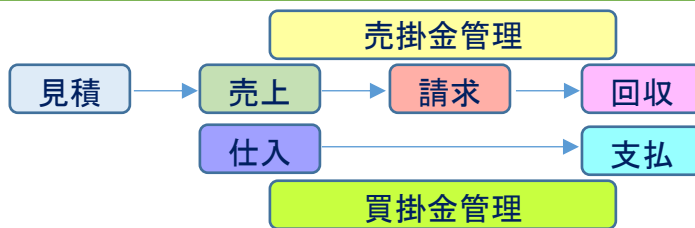

ミニ版の機能に加え、定期売上処理、仕入（買掛）管理、担当者別売上管理等の機能がご利用いただけます。
ネットワーク接続による複数台利用にも対応しております。

フルセット版

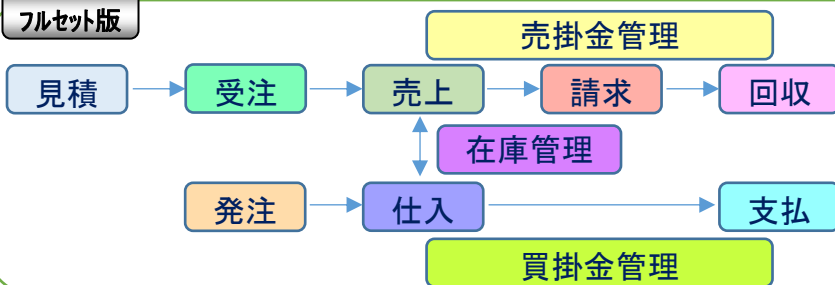

ライト版の機能に加え、在庫管理・受発注管理も含めた本格的な販売管理システムです。
お客様の用途に合わせた機能・帳表の追加も承っております。

ネットワーク対応（有償／ライト版・フルセット版のみ）

複数のパソコンから同じデータベースにアクセスし、伝票入力や帳表出力等を同時進行で行うことができます。

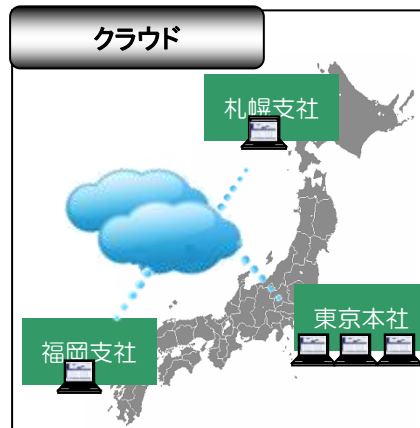
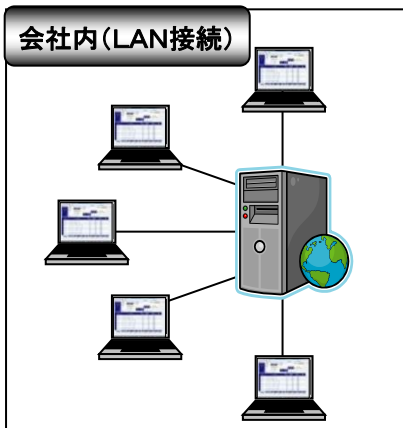

※社内 LAN の場合、クライアント&サーバー (CS) 方式とターミナルサービス (TS) の両方が可能です。

※ネットワーク環境はお客様側でご用意していただく必要があります。

※クラウドサービスをご利用の場合は、別途 Microsoft Azure の利用料金等が必要となります。

追加オプション（有償）

送り状エクスポート:（ミニ、ライト、フルセット版のいずれも可）

売上傳票データを基に、ヤマト運輸 B2 クラウド/佐川急便 e 飛伝Ⅲ/福山通運 iSTAR-X の送り状 CSV ファイルを出力する業務です。

発注手配処理:（フルセット版のみ）

受注データから、発注データを作成できる機能です。

データ移行（コンバージョン）サービス（有償）

他社製品からのご移行の際、得意先・仕入先・商品マスタ等を、取引上手くん 9 で使用できる形式に変換いたします。

※他社製品のマスタデータをテキスト形式やエクセル等に出力したデータファイルをご用意していただく必要があります。

※料金につきましては、データファイルをお預かりの上、お見積をさせていただきます。

※データの内容・フォーマット等によりましては、ご対応できかねる場合がございます。

カスタマイズサービス（有償／フルセット版のみ）

オリジナルの帳表や、新機能の追加、既存業務の仕様の変更などを承っております。

販売管理の範囲に留まらず、お客様の業務形態に合わせた様々な機能を実現しております。

まずはご相談ください。

※お問い合わせやお見積の段階で料金は発生いたしません。

※先に製品版をご購入いただき、導入後にあらためてカスタマイズをご依頼いただくことも可能です。

業務一覧

業務名	ミニ	ライト	フル	業務名	ミニ	ライト	フル	業務名	ミニ	ライト	フル
売上・回収業務				受注業務				仕入先登録 ○ ○ ○			
売上・入金伝票入力	○	○	○	受注伝票入力			○	摘要登録	○	○	○
入金決済処理	○	○	○	受注データリスト			○	得意先別商品単価登録	○	○	○
売上データリスト	○	○	○	受注書			○	仕入先別商品単価登録		○	○
納品書	○	○	○	一括発注手配処理※1			○	セット商品登録	○	○	○
カスタム納品書			○	発注手配残高一覧表※1			○	商品単価登録		○	○
領収証	○	○	○	受注残高一覧表			○	商品単価変更		○	○
売上日計表	○	○	○	発注業務				休日登録	○	○	○
月間売上日計表	○	○	○	発注伝票入力			○	DM業務			
入金明細表	○	○	○	発注データリスト			○	得意先宛名シール	○	○	○
売上締切処理	○	○	○	発注書			○	仕入先宛名シール		○	○
請求業務				発注残高一覧表			○	得意先荷札シール		○	○
請求書	○	○	○	在庫業務				送り状	○	○	○
請求一覧表	○	○	○	在庫一覧表			○	データベース保守業務			
売掛業務				商品元帳			○	データベース保存	○	○	○
売掛金管理表	○	○	○	年間在庫照会			○	データベース復元	○	○	○
売掛元帳	○	○	○	棚卸業務				導入業務			
入金予定表	○	○	○	在庫棚卸入力			○	差出名登録	○	○	○
債権管理表	○	○	○	在庫棚卸表			○	差出情報登録	○	○	○
年次業務(売掛)				在庫棚卸調整			○	分類登録	○	○	○
売掛金の内訳書	○	○	○	倉庫間振替業務				科目登録	○	○	○
一般取引資料せん(売上)	○	○	○	倉庫間振替伝票入力			○	連動科目登録	○	○	○
財務連動業務(売掛)				倉庫間振替データリスト			○	入金区分登録	○	○	○
売掛仕訳データ作成	○	○	○	得意先分析業務				支払区分登録	○	○	○
仕入・支払業務				得意先売上対比表	○	○	○	倉庫登録			○
仕入・支払伝票入力		○	○	得意先別商品別集計表	○	○	○	在庫棚卸グループ登録			○
支払決済処理		○	○	得意先別集計表	○	○	○	カスタム納品書登録			○
仕入データリスト		○	○	得意先別売掛金一覧表	○	○	○	データ通信業務			
仕入伝票		○	○	得意先別売上一覧表	○	○	○	データエクスポート	○	○	○
仕入日計表		○	○	仕入先分析業務				データインポート	○	○	○
月間仕入日計表		○	○	仕入先仕入対比表		○	○	財務 db インポート	○	○	○
支払明細表		○	○	仕入先別商品別集計表		○	○	送り状エクスポート※1	○	○	○
仕入締切処理		○	○	仕入先別集計表		○	○	残高登録業務			
支払業務				仕入先別売掛金一覧表		○	○	得意先別開始残高登録	○	○	○
仕入先元帳		○	○	商品分析業務				仕入先別開始残高登録		○	○
支払一覧表		○	○	商品対比表			○	担当者管理残高登録		○	○
買掛業務				販売高上位品目一覧表	○	○	○	在庫管理残高登録			○
買掛金管理表		○	○	商品別得意先別集計表	○	○	○	コード変更業務			
買掛元帳		○	○	仕入高上位品目一覧表		○	○	得意先コード変更	○	○	○
支払予定表		○	○	商品別仕入先別集計表		○	○	仕入先コード変更		○	○
年次業務(買掛)				商品推移表	○	○	○	商品コード変更	○	○	○
買掛金の内訳書		○	○	担当者分析業務				データ修復業務			
一般取引資料せん(仕入)		○	○	担当者目標額登録		○	○	売上データ再計算	○	○	○
財務連動業務(買掛)				年間担当者売掛照会		○	○	仕入データ再計算		○	○
買掛仕訳データ作成		○	○	担当者別売上表		○	○	削除業務			
見積業務				担当者売上対比表		○	○	売上データ削除	○	○	○
見積伝票入力	○	○	○	担当者別得意先別集計表		○	○	仕入データ削除		○	○
見積データリスト	○	○	○	担当者別得意先別売上対比表		○	○	商品マスタ削除	○	○	○
見積書	○	○	○	データ分析業務				データ変換業務			
定期売上業務				売上データ分類表	○	○	○	郵便番号住所管理	○	○	○
定期売上傳票入力		○	○	仕入データ分類表		○	○	管理業務			
定期売上データリスト		○	○	売上データ推移表	○	○	○	アクセスログ管理	○	○	○
定期売上作成		○	○	仕入データ推移表		○	○	酒類業務			
				売上仕入対比表		○	○	酒類の販売数量等報告書			○
				登録業務				その他			
				商品登録	○	○	○	ユーザー管理	○	○	○
				得意先登録	○	○	○				
				納入先登録	○	○	○				
				担当者登録	○	○	○				

※1 …有償オプションです。

動作環境・スペック

日本語 OS	Windows10/11(22H2以降), Windows Server 2016/2019 32/64bit 各エディションは Professional(プロフェッショナル)以上推奨。 Home Edition および、Windows8.1 以前、Windows10/11 の 21H2 以前は動作保証外となります。
対応機種	上記 OS が稼働するパソコン
CPU	Intel Core i3 以上推奨
メモリ	4GB 以上を推奨
ディスプレイ	1024 × 768 以上
ハードディスク	インストール時に 10GB 以上の空き容量が必要。データ領域として更に 10~100MB 程度必要。
プリンター	動作 OS に対応したプリンター
データベースエンジン	PostgreSQL10(無料。本製品インストール時、同時にインストールされます。)
インターネット	インターネット接続が必須。 ※インターネットに接続しない環境でのご利用をご検討の場合、事前にご相談ください。
必要なソフトウェア	pdf ファイルの読込が可能なソフトウェア(操作マニュアル参照時に必要)
その他注意点	Windows ログインユーザー名またはデバイス名に全角文字が含まれる場合、インストール時に半角英数のみのユーザーへの切替、またはデバイス名の変更が必要となります。

入力最大桁数

得意先/納入先/仕入先/ 担当者/倉庫	コード:1~13 桁(数値/英数カ) 名称:全角 20 文字(半角 40 文字)
商品	コード:1~15 桁(数値/英数カ) 名称:全角 20 文字(半角 40 文字)
分類	得意先/仕入先/商品/担当者/売上データ/仕入データ/受注データ/発注データ 各 2 種 コード:1~13 桁(数値/英数カ) 名称:全角 10 文字(半角 20 文字)
伝票番号	数値 8 桁(自動付番/手動入力)
数量/単価	整数部: 9 桁以内 小数部: 3 桁以内 数量×単価は 10 桁以内

※各マスター・データともに、登録・入力件数の制限は設けておりません。

価格表

	ミニ版	ライト版 1 台	ライト版複数台	フルセット版 1 台	フルセット版複数台
1 年契約	¥18,000	-----	-----	-----	-----
3 年契約	¥50,400	¥200,000	-----	¥400,000	-----
5 年契約	¥78,000	¥300,000	¥400,000	¥610,000	¥710,000

オプション価格

子機 PC を追加	¥65,000 (1 台毎)	ライト版・フルセット版の 5 年契約のみご利用いただけます。
会社マルチ 1 社追加	¥65,000 (1 社毎)	ライト版・フルセット版のみご利用いただけます。
送り状エクスポート	¥12,000 (1 年毎)	複数台の場合は子機 1 台につき¥3,960 追加となります。
発注手配処理	¥36,000 (1 年毎)	複数台の場合は子機 1 台につき¥12,000 追加となります。 フルセット版のみご利用いただけます。
リモート操作による納品(初回導入時のみ)	¥15,000~	複数台の場合は別途お見積りとなります。
クラウドサービス	別途お見積り	ライト版・フルセット版の 5 年契約のみご利用いただけます。
カスタマイズサービス	別途お見積り	フルセット版の 5 年契約のみご利用いただけます。
他社データ変換サービス	別途お見積り	

※上記料金は、全て税抜表記です。また、全てサポート(電話、メール、FAX、リモート操作)料金を含んでおります。

※バージョンアップ、および、パソコン故障/買替等による製品の載せ換えの際も、契約期間内であれば、追加料金は発生いたしません。

(カスタマイズ版については別途お問い合わせください)

※訪問設定指導をご希望の場合、別途費用を頂戴いたします。

株式会社アイシーエスシステム研究所

〒540-0032 大阪市中央区天満橋京町 1-24 ストック児島ビル 5 階
TEL 06 (6945) 0058 FAX 06 (6942) 0058

弊社 HP より、試用版を無料でダウンロードしていただけます。ぜひお試しください。
URL <https://www.ics-sysken.co.jp>

販売代理店記入欄